

歳末たすけあい募金 ありがとうございます



社協だより

126号

平成22年2月1日

発行
社会福祉法人
宗像市社会福祉協議会
〒811-3437 宗像市久原180
市民活動交流館
(メイトム宗像)2階
TEL 0940-37-1300

歳末たすけあい募金
寄付者名簿

募金額246万1,997円

昨年12月、地域のみなさんや民生委員・児童委員の協力のもと「歳末たすけあい募金」を実施しました。

この募金は、生活に困窮し援助を必要とする人たちが地域で安心して暮らすことができるよう、毎年12月に民生委員・児童委員協議会と協力し、実施しているものです。

この募金は、援助や支援を必要とする人のほか、「住み慣れた所で安心して暮らせる地域づくり」を目指して活動している福祉会や、障がい者などの福祉団体、子育てサロン・サークルを支援するために配分されます。

出費多端な折にもかかわらず、募金にご協力いただいた商店、事業所、団体、個人のみなさん、また募金活動に取り組みされた民生委員・児童委員のみなさんに、厚くお礼申し上げます。

募金の配分は、配分委員会で協議し、左表のように配分しました。

なお、997円は、共同募金へ繰り入れしました。

低所得世帯	18世帯(同扶養家族15人)	435,000円
地区福祉会(13地区)	吉武・赤間・赤間西・自由ヶ丘・河東・南郷・東郷・日の里・神湊・池野・田島・岬・大島	1,481,000円
子育てサロン(8団体)	あひるクラブ あかまなかよしサロン ぬくもりっこ 日の里東小子育てサロン 子育て自由ヶ丘サロン 子育てサロン自由ヶ丘南 岬子育てサロンニコニコくらぶ 池野子育てサロンめだかつ子	240,000円
子育てサークル(5団体)	ちびっこ探偵団 宗像アレルギー子の会～りんごの森～ のびのびクラブ よちよちキッズ 宗像子育てネットワークこねっと	135,000円
福祉団体(6団体)	宗像市地域福祉文庫連絡協議会 ほっぶ親の会 宗像市福祉ボランティア活動連絡協議会 Uki☆Uki (ウキ☆ウキ)の会 「あじさい」の会 大島在宅介護者の会かじめの会	170,000円
合計		2,461,000円

- 〔吉武地区〕
宗像住建(株) 神谷建設
九州野卵(株) 宗像種鶏場
(株) グローバルアリーナ
鍋山美代子 鍋山英昭
乙藤光夫 石松淑子(有)
K・Kストーン 阿蘇義秋
秋 炊き炊きキッチンい
しまつ 高山商事(株) 志和定(有) オートテック 石松芳子(有) 武丸工務店
花田寅二郎 小田電気商会
会 鍋山毅(有) 大孝建設
武丸正昭(株) 正助ふるさと村 麻生宗平 石松正次 伊豆本店 毎日モーターズ(有) 高山工務店(有) 宗像乳販 大和設備 日本道路(株) 伊豆富美子(有) センターレブ宗像 吉武店 あづま屋 戸村建設(株) (有) ケイエス大原酒店 大洋スクリーン工業(株) ヒサノホームシステム(株) 南里公代 畑瀬加寿子 白田令 花田亮 高山剛 高山望

- ガネ・時計店 / イデミックスポーツ店 (有) 大和電器
神山写真館 / たかなし
進物本店 / 中島歯科医院
村山佳生 / 村山隆一
鴨川内科循環器科医院
田上医院 / 船津医院 (有)
城山食品 / 赤間デンキ
山建設 / 早田理容室 / 安田材木店 / 川原一三 / 川原ヨシ子 / 永嶋正清 / 林マツ子 / 松尾たばこ店 / 山下こんにやく店 / くすりの白木 / 福岡県中央信用組合赤間支店 / 松尾洋裁教室 / ダイニングガイデン 庫裡 / もやい / 板倉武道具店 / さわやか宗像館 / 次郎丸建設工業(株) / 光井清 / 赤間病院 / 焼き鳥げんこつや / ビューティサロンエンゼル(株)
大島産業 / 滝口観花苑(株)
浄蓮寺 / 春田フラワー
赤間くろみ幼稚園
(有) 赤間工業 (有) 神建設
(株) ノーサン・エミー (有)
白木造園土木 / エフコー
P商品検査センター(株)
ナフコ宗像センター(株)
ゼネラルアサヒ(株) トヨタプロダクションエンジン
ニアリング(株) トヨタプロダクションエンジン
リング従業員一同 (有) ヒロムラ / 中島秀樹 / 城山農園 (有) 光ブレース / 瀧口峯雄 (有) サウンドハウス / (有) トーケン九州(株)
永島建設 / 石松養鶏場 / (有) 林石油 / (有) オトリペア今泉 / 松井商事 / 石松

- 建材 / 伊豆電気 (有) 車輛サービス宗像 (株) おおすみ制服 / 出水動物病院 / (株) 森田設備開発 (株) サニクリン九州 (有) 神郡清掃サービス (株) 宗像英ちゃん (有) 明德建設 (株) ホンダカーズ北九州(株) / ホンダ中古車販売徳力 / マセダデンタルクリニック / 日通商事(株) / 晃永住建 / あおやぎ耳鼻科医院 / 武遊 / ひろ歯科医院 / 森都病院 / 高成地所 / ファミリーホーム / 大神産業(株) / やまね眼科医院 / (有) 信栄保険事務所(株) / 協和石材 / カンカンハウス / 山田屋 / 美容室 an / さくら医院 / キシモトデンキ / サンジェルマン / 立花英明 / 日田鮮魚店 / 高原商事 / 立花表具店 / 立花和彦 / 立花昭男 / 立花タツ子 / 宮野靖彦 / 高原文雄 / 山田義人 / 河合朋弘 / 高原恵津子 / 亀井力 / 渡辺ユリ子 / 宮野鶴子 / 大塚茂勝 / 田中政彦 (有) ムナカササービス / クリエイト / 福原豊 (有) 田中設備工業 / 木下スギノ / 小方寛海 / 小方良久 / 小方昭男 税理士事務所 / 田中俊浩 / 田中和昭 (株) ふれあい創建 / 成清サナエ / 石田砂智子 / ゆめタウン宗像 / 美容室 K.M / 田中キヨノ / 田中伴次郎 / 永島節子 / 松尾朴 / タケミ地所 / えがしら / 歯科 / 妙湛寺 / 松下恒 / 中山九十九 / 重水隆夫

- 〔赤間西地区〕
藤一利 / 吉田建築工房(株) / 理容やよい / 理容ヒラヤマ / 朝日新聞赤間販売店 / 月足工務店 / 葉山センター / むねひろ屋 / 理容たまる / インテリア・フルノ / 飛鷹修 / ホワイ / トストーンカンパニー / 潤電設 / 山崎眞弘 / 平田利之 / 赤木の里 / 第二赤間保育園 / 理容エムアル / 脳も身体も元気クラブ / 光嶋博之
仲英工務店 / めがね工房 / 中代 / (株) 九州機設 / 辻畳内装店 / ピザポケット / 花紀行 / (株) プランニングアルファ / 田中金物店 / (有) 赤間自動車整備工場 / (株) 高山不動産 / 出光歯科医院 (有) クラモト地建 / 林田勇歩歯科医院 (有) 高橋産業 / 吉田晃 / カラオケスナックくるくる / 美容室アイム / (有) 誠音堂 / 器店 / あかま写真館 / 白木クリーニング屋 / はぎお鍼灸院 / 神代動物病院 / ヘアサロンサラ / 大賀歯科医院 (株) GOIS / AN / モーターアクション / はりきゅう整骨院 / スモス / 山本茂徳 / 中村屋 / 森田酒店 / 赤間駅前郵便局 / 横田歯科医院 / サロン・ド・セシル / 中原質店 / 赤間整骨院 / 歌謡スナック No.1 / ビューティサロンきみ / みなとタクシー / PAS / ION / 青柳米穀店 / 善光会館 / 林田隆夫 / 桑野

- 内科胃腸科医院 / パレット / 宗像サイクル / タキ美容室 / パティスリーナ / チュール / 平川工務店 (有) / ナフコホームセンター / 宗像店 / 豊田さと美 / 飯尾乳販 (有) セイフティ / JAむなかた赤間駅前支店 / 早田内科循環器科クリニック / 牧田理容 / 川崎園 / 肉のハナダ / 山本建材店 / 赤間センター / クリニック / 恵愛保育園 / 愉之里 / BOOKS / いおん / 弁護士法人奔流 / 法律事務所宗像オフィース / 加寿美容室 / 銀のくすり / 理容シマダ / 花田商店 / ケーキハウス / ぴこわんわん / カット / ウイズ / カットメイク / 春 / マルマサ酒店 / 瓜生歯科医院 / ビューティル / ム聖 / 石橋整形外科クリニック / (有) 不動産管理センター / つづみ家 / 英進館 / 赤間校 / 辻勇祐 / 石松祥二郎 / 石松達夫 / 元岡俊之 / 梅本富美子 / 長谷川裕 / 占部秀人 / 占部克己 / 石松直記 / 福嶋光 / 花田計一 / 元岡君子 / 占部興喜 / 梶野芳子 / 石松克子 / 占部洋子 / 中村繁之 / 花田務 / 占部キクエ / 宗像久能病院 (株) 城山家具 / (有) 赤間葬祭 (株) 岡部マイカ工業所 / ふく仙 / (有) 新光石油 / 鴨川歯科医院 / すし若 / スナックグレート / ファミリー / マーソト宗像三郎丸店 / ブリラストンタイヤサビ

- 〔河東地区〕
入江歯科クリニック / ひかりヶ丘簡易郵便局 / グリーンタクシー (株) / すき牧場 / 南葬祭 / 専光寺 / 専修寺 / 上野循環器科 / 内科医院 / 古屋敷歯科医院 / 西宮整骨院 / 丸光木材商事 / カギの救急車宗像 (株) / 石松不動産 (株) / 野組 / にしのはら電器 (有)

歳末たすけあい募金 寄付者名簿(続き)

〔河東地区続き〕

ロソソくりえいと宗像店/柳くりえいと山本整形外科医院/石野クリニク/赤間整骨院くりえいと分院/理容エッコ/九州石油ガス(株)福岡東営業所/こが事務所(有)小森酒販/三愛オブリガス九州(株)/渡辺整形外科医院(株)弘江組(有)信菱自動車販売/焼き鳥みなみ城西ヶ丘店(株)梅谷コソクリート(有)レストラソハイポー宗像店/ほんだ耳鼻咽喉科(有)ミノル設備工業/森田電機商会/永富表具店/ミニストップ宗像稲元店

〔南郷地区〕

(株)エムエム西日本/朝町デイリーストア/延寿寺/雲乗寺/栴田歯科/蜂須賀病院/ヘアークラブ・サイタ/山賊鍋/映土木/美容室オリーブ(有)本田クレイン/釜瀬企画/農家の青汁/高宮製麺所/大聖寺/西福寺(株)キューレイ/宗像モーター(有)赤田カーボディー(有)村山商会/オートバックス宗像店/ガス九州(株)/マルナカ石材/浄徳寺/東郷石油光岡給油所/アイ歯科/ドギーフーズ(株)/衣笠造園/南郷電気/時安建具店

〔東郷地区〕

(有)吉武生花店/今村建設/吉田勝彦/トンプソン/ズクラフト/占部建設(株)/(株)木村組/本田工業(株)/(株)金石組/びた屋宗像店/梅本キリンヤクリーニング/一木こどもクリニク(有)松本造園(株)グリーン企画(有)三山土木/相互建設(株)/(株)末広ホンダ/ありよしレディースクリニク/一福ちゃんうどん/宗像ルンビニー墓苑/宗像作業着センター/花田良博/崎村医院/山口皮フ・泌尿器科医院/村田歯科医院/かわまえ歯科医院/宗像オート整備工場/司法書士権田事務所/飯野銘木店/東郷自動車整備

〔日の里地区〕

工場/吉井商事/占部産業事務所/司法書士井上/ヨシダ釣具店/とろろきクリーニング店/宗像巧芸社/とんぼ理容店/萬品龍ラーメン/池浦寿司店/お仏壇伽楠/吉武文具店/摩利支病院/扶桑工業(株)/古川呉服店/茶園坂/松岡かまぼこ店/水上歯科医院/庄野薬局/モードショップみゆき/福岡銀行宗像支店/福岡中央信用組合(有)新星交通/ハナセン(宗)日本エホバ教団/九州教区庁/寺山不動産(株)陽光/福山たみ店/東郷地区コミュニティ運営協議会/小料理てまり/小料理花月/山本酒造/井上歯科医院/ヨシタケ時計店/JAむなかた東郷支店/中村豊治/丸屋食品店(株)内外美装/鼓家(株)エステート宗像/宗像サイクルセンター(有)中岡板金工業所/宗像眼科クリニク/吉田亮/藤原吉満/力丸益實/田中整骨院(株)日新建設(株)レッドキャベツ東郷店/喫茶店オフ・コース/朝日新聞宗像北支部/菅養治/東郷外科医院/はやし皮ふ科クリニク/原野青果店/おしゃれの店エイブ/あけぼの時計店/きたむら歯科医院/住友生命宗像支店/いしむら東郷店/おおば歯科医院/マリー調

〔田島地区〕

カッタサロン・クラフト/ス/共立医院/ハウス彩/東山ビル/まんまる薬局/さがら内科循環器科医院/永泉閣(株)宗像葬祭/和食の店史/フォトスタジオ一勢(株)宮崎組/ニシムラ印刷(株)花田食品/西日本新聞エリアセクター東郷(株)真鍋組/西村商店/ネットワーク/ガスオーエス(株)/無農薬米販売/山田大作/中西医院/吉武酒店/吉田電器/木村動物病院/滝口建設/牧野歯科技工所/力丸酒店/理容モンキー/東京海上日動火災代理店(有)セイソン/斎藤幸利/Gスクウェア(二)宗像店

〔神湊地区〕

機リース(株)/東照院/玄海ロイヤルホテル/添田病院/野田歯科医院/コモン歯科クリニク(有)小田ファーム/共栄土木/宗像自動車学校

〔大島地区〕

石俊彦/民宿遠藤/真鍋弥/民宿まなべ/はなぶさや/高島商店/吉田又三郎/松尾商店/もじゃこ食堂/宗像漁協大島支所/民宿古賀/民宿つわせ/民宿藤島/民宿宮崎荘/船越商店/民宿朝日丸/ささなみ食堂/大島郵便局/幸栄荘/JAむななした大島支店/かねせ

〔岬地区〕

〔事務局〕 岡垣第一幼稚園/匿名

平成21年度 赤い羽根共同募金 ご協力ありがとうございました 昨年10月1日から12月31日まで実施した「赤い羽根共同募金運動」の募金実績額は、12,836,845円でした。この募金は、いろいろな福祉活動をしている団体や福祉施設などに配分され、有効に活用させていただきます。みなさんの温かいご支援、ご協力ありがとうございました。



地域イベントでの募金活動 中央公民館で11月23日、「河東地区みんなのまつり」が開催されました。「まつり」会場では、河東地区福祉会(八田彰会長・写真左)が赤い羽根共同募金の呼び掛けを行い、集まった9,125円を社会福祉協議会の吉田事務局長(写真右)に手渡しました。また、12月5日に行われた「はたるの里直売所」のイベント会場でも募金活動を行い、5,946円の募金が集まりました。*共同募金の使途は、赤い羽根データベース「はねっと」(下記)をご覧ください。

ホームページアドレス www.akaihane.or.jp

- 日時 2月21日(日) 午前10時~午後1時30分
- 場所 日の里地区コミュニティセンター
- 対象 身体・知的・精神障がいのある人
- 定員 20人程度
- 参加費 材料代の実費300円
- 申込締切日 2月12日(金)
- 申込・問い合わせ先 同センター
- ファックスⅡ(37) 1393

- 会場 宗像シティボウル
- 定員 先着100人
- 料金 一般2000円
- 小学生以下1000円
- 靴代込み
- 申込先 社会福祉協議会
- ファックスⅡ(37) 1393

障害者生活支援センター 自分たちで買った材料で料理を作ってみませんか 同センターでは、買い物と調理体験の参加者を募集します。ピアサポーター(障がいのある相談員)やボランティアと一緒に買い物をして、その材料を使って簡単な料理を作ります。詳しい内容は、同センターに問い合わせください。

チャリティ ボウリング大会 参加者募集 社会福祉協議会では、ボウリング協会と宗像シティボウルとの共催で、「チャリティボウリング大会」を開催します。みなさんに楽しんでいただくために、賞品は参加者全員に用意しています。ふるってご参加ください。

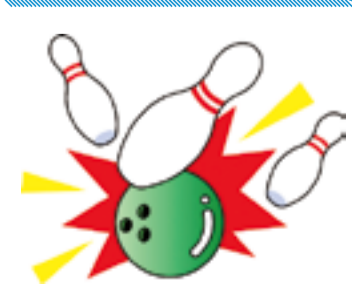

つながれ ひろがれ 地域福祉!

シリーズ⑤

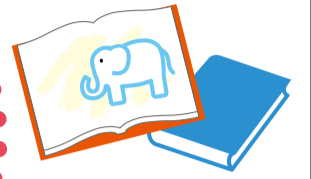

**絵本の魅力、
素晴らしさを伝えたい
地域福祉文庫**

地域福祉文庫は各地域を拠点に、本の貸し出しや読み聞かせ、小学校での朝の読書活動など、絵本の魅力や素晴らしさを伝える活動をしているボランティア団体です。

市内には5文庫（おひさま文庫、おいでおいで文庫、自由ヶ丘文庫、くまの子文庫、仲よし文庫）があり、5文庫で構成する「地域福祉文庫連絡協議会」（以下、「協議会」）を平成18年に立ち上げました。

「協議会」では、相互の情報交換や子育て中の保護者を対象に講演会や、市民活動交流館内にある「えほんのへや」でのおはなし会、会員研修会などの活動をしています。3月には、読み聞かせボランティア養成講座へ講師派遣などの協力もします。

地域福祉文庫の活動や読み聞かせボランティアに興味・関心のある人は「ボランティア入門講座」募集記事（右下）をご覧ください。

6月に実施した講演会講師は、徳永明子さん（きりん文庫が主宰）



子育てワークショップ開催

宗像市母子寡婦福祉会

宗像市母子寡婦福祉会では、日々仕事や子育てに頑張っているお母さんに、思春期を迎えた子どもさんとの接し方を考える場を提供したいと考え、子育てワークショップを行います。お気軽にご参加ください。

- 日時 2月13日(土) 13:00~16:00
- 場所 市民活動交流館 (メイトム宗像)・結工房
- 演題 「語りあおう! 思春期の子どもとの接し方」
- 講師 佐藤珠美先生 (日本赤十字九州国際看護大学)
- 定員 30人
- 参加費 200円
- 応募締切日 2月10日(水)
- 申込先 社会福祉協議会



和気あいあいのサロンで作ったストール。今年の冬は暖かく過ごせそう

シングルマザー募集中で~す! ~1人で悩まないで仲間になってください~

母子家庭や寡婦家庭には、苦勞や悩みを抱えているお母さんが多いと思います。会では、「母子や寡婦家庭の悩みや苦勞は、一人で悩まず、抱え込まず、仲間と語り合い、分かち合い、お互い支え合いましょう」をテーマに活動しています。悩みを少しでも和らげ、同じ悩みを持つ人同士の交流・情報交換会（サロン活動）や相談事業、研修会、会員や家族との交流事業（一日バスハイク）などを行っています。

会には、いつでも入会することができます。活動に関心があり、仲間がほしいと思っている母子家庭や寡婦家庭のお母さんは、ぜひわたしたちの仲間になってください。入会の申し込み、問い合わせは、社会福祉協議会まで。

**おひさま文庫代表、
地域福祉文庫連絡協議会
会長 野田美子さん**



昭和54年、日の里に公民館ができました。現在の日の里地区コミュニティ・センターです。「子どもたちが集まってくるようなことをしてくれないか」と、館長に頼まれ、本が好きな友人と2人で「おひさま文庫」を立ち上げました。絵本の読み聞かせと貸し出しは、毎週火曜日の午後3時から。雨の日も雪の日も、たくさんの子どもたちが目を輝かせて絵本を楽しみ、選んだ絵本を嬉しそうに抱えて帰っていききました。あれから30年。「おひ

さま文庫」のスタッフの中には、あのころの小学生（現在3児の母）がいます。各地に点在していた文庫も、地域がかわったり、代表が替わったりしながら継承されていくのが4年前。子育てサロン、幼稚園、小学校、特別養護老人ホームなどの施設で、絵本の読み聞かせや目の不自由な人に対する朗読をしています。好きな本を通していろいろな世代との感動を共有しながら活動させてもらおうと。未永く続きますように。

ボランティアセンター通信

**ボランティア入門講座
参加者大募集!**

体験学習や実践を中心とした3分野のボランティア活動の講座を開

日程	時間	内容	会場
3/2 (火)	10:00~12:00	開講式、ボランティア活動の基本など	市民活動交流館 (メイトム宗像) 202会議室
3/4 (木)	10:00~16:00	A:読み聞かせボランティア	市民活動交流館 (メイトム宗像) 各会議室
3/9 (火)		B:外出支援(手引きガイド)ボランティア C:要約筆記ボランティア *3日間とも選択したコースを受講	
3/11 (木)	10:00~12:00		
	12:00~	閉講式	

- 対象 市内に在住かつ学、通勤している人
- 募集人数 20人

- 参加費 1000円
- 申込締切日 2月23日(火)
- 申込先 同センター
- *第1土曜日、日曜日、祝日の申し込みはアクセスかメールで受付。
- (メールアドレス) net@city.munakata.fukuoka.jp

第1土曜日(祝日)を除く
午前9時30分~午後5時
☎(37)4100
☎(37)4101
ファックス

【アドバイザー相談日】
時間 午後1時~同4時

相談日	内容	アドバイザー
2/3(水)	読み聞かせ	野田 美子
10(水)	音訳	西田 和子
17(水)	点字点訳	石津 朝子
24(水)	全般	藤原 浩美
3/3(水)	音訳	西田 和子
10(水)	点字点訳	石津 朝子
17(水)	全般	藤原 浩美
24(水)	読み聞かせ	野田 美子

ボランティア相談日と ボランティア体験日の日程

- 【やってみよう!のボランティア活動体験日】
時間 午後1時30分~同3時
- 体験テーマ

3/17 (水)	2/10 (水)
話の聴き方	音訳

●場所・問い合わせ先 同センター

寄付 ありがとうございます お待ちしております

- 【香典返し】(敬称略)
- ・(故)中野久虎 (深田)
 - ・(故)石松フミヨ(日の里)
 - ・鈴木廣機 (光岡)
 - ・(故)古部季利 (鐘崎)
 - ・(故)栗野美喜男(自由ヶ丘)
 - ・山田国雄 (城西ヶ丘)
 - ・(故)山口かなこ(ひかりヶ丘)
 - ・(故)粉井モモエ(東郷)
 - ・(故)入江倉五郎(鐘崎)
 - ・(故)永浜正則(用山)
 - ・(故)花田朝文(村山田)
 - ・(故)久田靖雄 (鐘崎)
 - ・廣田一實 (上八)
 - ・(故)柴田達美(自由ヶ丘南)
- ・(故)七田充 (鐘崎)
- ・(故)細川幸子 (徳重)
- ・(故)永野ハギエ (池田)
- ・(故)松浦基 (三郎丸)
- ・(故)野中正信 (武丸)
- ・七田ひとみ (鐘崎)
- ・権田フキエ (鐘崎)
- ・(故)早川利之(ひかりヶ丘)
- ・(故)粉井寅夫 (東郷)
- ・(故)古賀美千子(自由ヶ丘)
- ・(故)下妻ミチ子 (江口)
- ・遠藤薫 (大島)
- ・福原護 (大島)
- ・(故)岡本正雄(城西ヶ丘)
- ・(故)高原幸恵 (田久)
- ・古賀徹也 (大島)
- ・(故)綱脇佳博 (池田)
- ・中村直 (野坂)
- ・(故)花田光夫 (鐘崎)
- ・(故)宗岡ツル (鐘崎)

【一般寄付】(敬称略)

 - ・岩本隆志 (城西ヶ丘)
 - ・宗像手をつなぐ会(陶芸)
 - 代表 森正次
 - ・福岡ボクシングジム 会長
 - ・越本隆志(福津市) 正興電機グループ 役員従業員一同
 - ・正興電機労働組合
 - ・河辺三男 (大島)

(平成21年12月28日受付分まで)

社会福祉法人 宗像市社会福祉協議会

- 玄海支所 宗像市久原180番地 市民活動交流館(メイトム宗像)内 ☎(37)13000
- 大島支所 宗像市神湊118番地4ゆつぷら ☎(37)60008
- ホームページアドレス = http://syakyo.munakata.com/ ☎(72)22994
- メールアドレス = info@syakyo.munakata.com